



Berufsschule
Fachrichtung Technik

Ansprechpartner:

Herr S. Claussen

Tel.: 0451-122 86 900

Email: mail@epshl.de

Anmeldung:

Schriftlich durch den ausbildenden Betrieb
im Sekretariat
der Emil-Possehl-Schule

Berufsschule

Duale Ausbildung

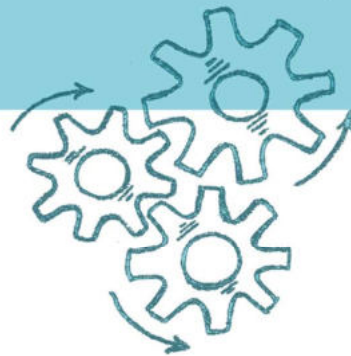

Emil-Possehl-Schule

Georg-Kerschensteiner-Straße 27
23554 Lübeck

Homepage: www.epshl.de

Kontakt Sekretariat:

Email: mail@epshl.de

Tel.: 0451 122 86 900

Fax: 0451 122 86 990



Zur Homepage der
Emil-Possehl-Schule



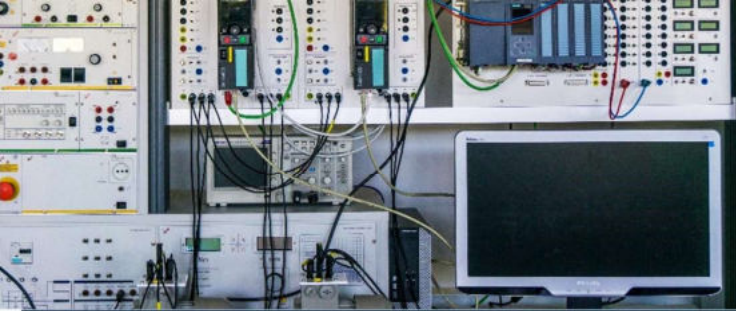

Abschlüsse

Die Abschlussprüfung Ihrer Berufsausbildung wird von der zuständigen Kammer (Handwerkskammer, Industrie- und Handelskammer oder Landwirtschaftskammer) koordiniert und vom Prüfungsausschuss des jeweiligen Berufes abgenommen.

Mit dem Bestehen der Kammerprüfung und entsprechender schulischer Leistung kann ein Abschlusszeugnis der Berufsschule erworben werden.

In dem Fall, dass vorher noch kein **erster allgemeinbildender Schulabschluss** vorlag, wird dieser mit dem Abschlusszeugnis zuerkannt.

Darüber hinaus kann bei entsprechenden Leistungen und Voraussetzungen auch **der mittlere Schulabschluss** zuerkannt werden.

Falls der mittlere Schulabschluss bereits zu Beginn der Ausbildung vorliegt, kann parallel zur dualen Ausbildung ein Zusatzunterricht zum Erreichen der **Fachhochschulreife** an der Emil-Possehl-Schule besucht werden.

Unterricht

Der Unterricht in der Emil-Possehl-Schule ist orientiert an der beruflichen Wirklichkeit und findet in Lernfeldern und allgemeinbildenden Fächern an einzelnen Tagen oder im Blockunterricht parallel zur betrieblichen Ausbildung statt.

Voraussetzungen für den Bildungsgang

Aufnahmevoraussetzung für die Berufsschule (Duales System) ist ein Ausbildungsvertrag in einem Beruf, der der Emil-Possehl-Schule zugeordnet ist. Eine Auflistung der betreffenden Berufsfelder im gewerblich-technischen Bereich finden Sie nebenstehend.

In folgenden Berufsfeldern wird an der Emil-Possehl-Schule unterrichtet:

- Metalltechnik
- Elektrische Energietechnik
- Nachrichten- und Informationstechnik
- Fahrzeugtechnik
- Bautechnik
- Holz- und Kunststofftechnik
- Farbtechnik und Raumgestaltung
- Agrarwirtschaft
- LBS Dachdecker
- LBS Werkzeugmechaniker

Eine Auflistung einzelner Ausbildungsberufe entnehmen Sie bitte der Homepage unserer Schule. Unter www.epshl.de.